# تهیه حسابهای منطقه ای
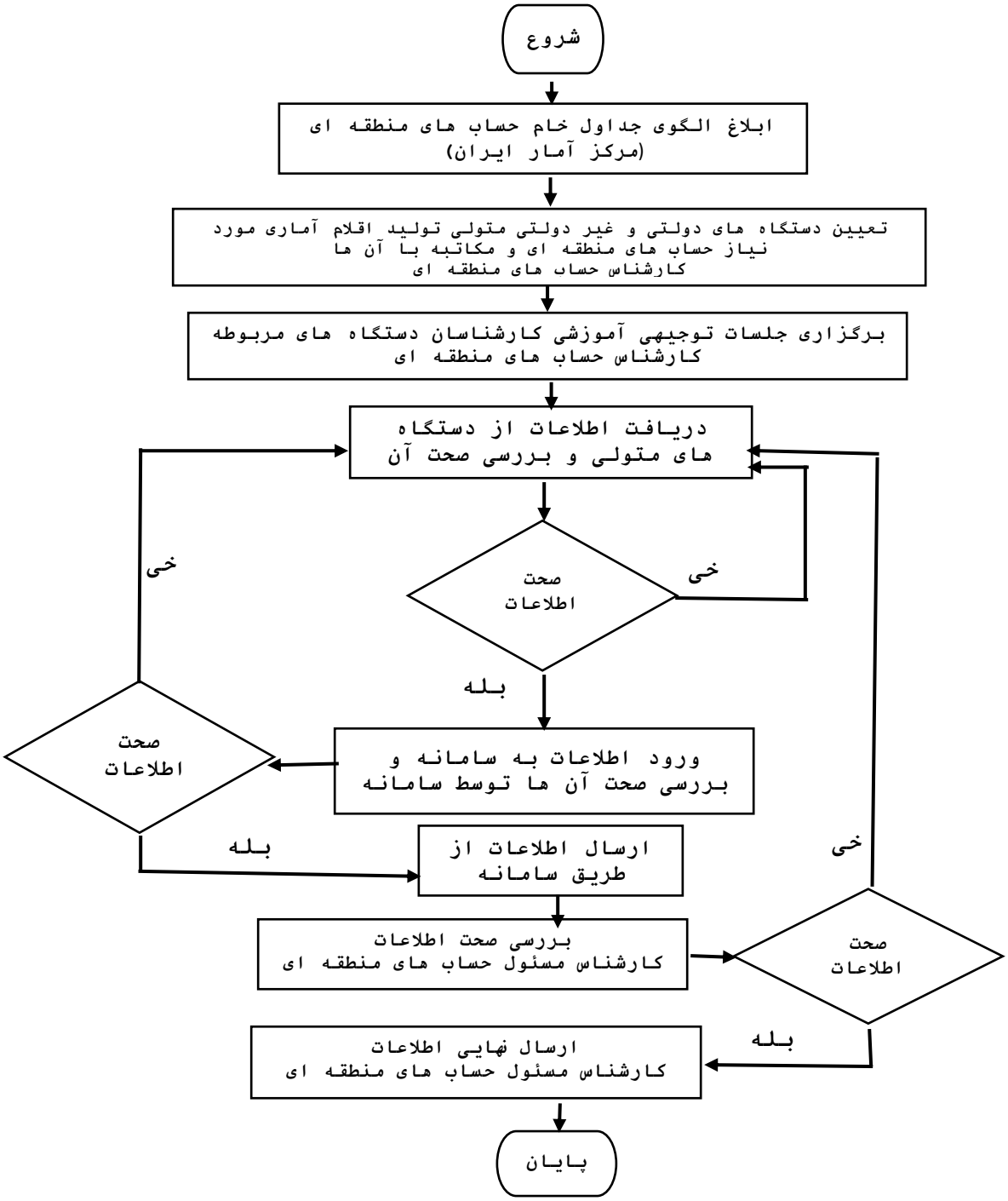
**نمودار مراحل دریافت خدمت/زیرخدمت (از دید متقاضی خدمت) :**